

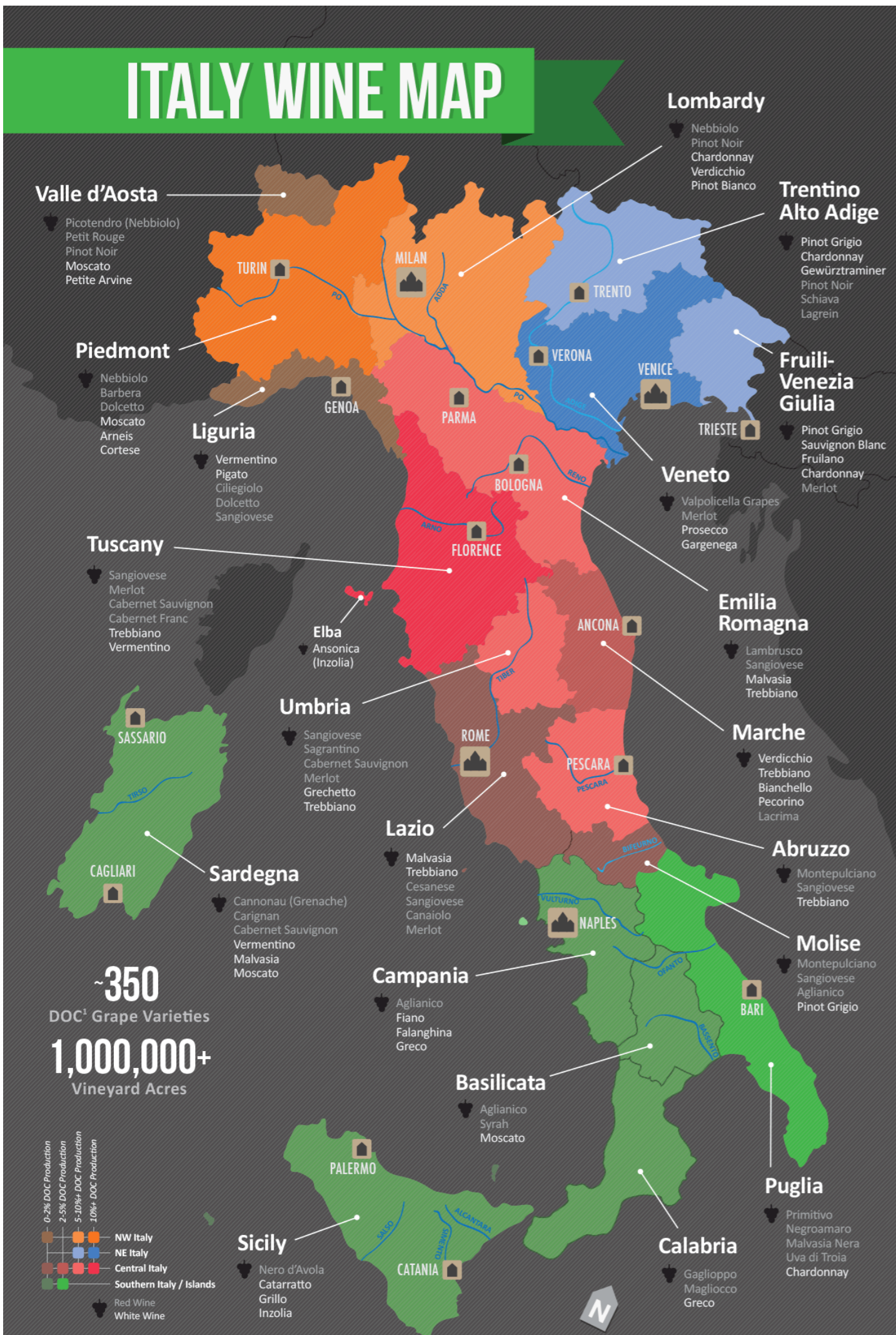

OUR
“GRAPE
JUICE”

ITALY WINE MAP



... champagne

- FRANCE INSPIRATION 1818 BRUT BY BILLECART SALMON, NV (Chardonnay, Pinot Nero, Pinot Meunier) 🍷	4100B
- FRANCE BILLECART SALMON RÉSERVE, NV (Chardonnay, Pinot Nero, Pinot Meunier) 🍷🍷	4600B
- FRANCE TAITTINGER BRUT PRESTIGE, NV (Chardonnay, Pinot Nero) 🍷	4700B
- FRANCE TAITTINGER PRESTIGE ROSÉ, NV (Chardonnay, Pinot Nero) 🍷🍷🍷	4800B
- FRANCE BOLLINGER SPECIAL CUVÉE BRUT, NV (Pinot Nero, Chardonnay) 🍷🍷	5200B
- FRANCE CRISTAL LOUIS ROEDERER BRUT, 2015 (Pinot Nero, Chardonnay) 🍷🍷🍷🍷	17000B
- FRANCE DOM PERIGNON, 2013 (Chardonnay, Pinot Nero) 🍷🍷🍷🍷	17000B
- FRANCE CRISTAL LOUIS ROEDERER ROSÉ, 2013 (Chardonnay, Pinot Nero) 🍷🍷🍷🍷	21000B

... sparkling

- VENETO FOLLADOR PROSECCO GOLDDOC, NV (Glera)	1600B
- LOMBARDIA BERLUCCHI '61 BRUT DOCG, NV (Pinot Nero, Chardonnay) 🍷	2800B
- LOMBARDIA CA'DEL BOSCO CUVÉE PRETIGE BRUT DOCG, NV (Chardonnay, Pinot Bianco, Pinot Nero) 🍷🍷	3200B
- LOMBARDIA BELLAVISTA ALMA CUVÉE FRANCIACORTA BRUT DOCG, NV (Chardonnay, Pinot Nero) 🍷	3300B
- ALTO ADIGE FERRARI PERLÉ ROSÉ DOC, 2016 (Chardonnay) 🍷🍷	4200B
- LOMBARDIA BERLUCCHI '61 ROSÉ DOCG, NV (Pinot Nero, Chardonnay) 🍷	4300B
- ALTO ADIGE FERRARI GIULO RISERVA DOC, 2010 (Chardonnay) 🍷🍷🍷🍷	7000B

... dessert

- PIEMONTE LA SPINETTA MOSCATO D'ASTI BRICCO QUAGLIA DOCG, 2021 (Moscato)	1500B
- ISOLE DI PANTELLERIA, SICILIA DONNAFUGATA KABIR DOC, 20 (375ML) (Zibibbo) 🍷	1900B
- ISOLE EOLIE, SICILIA HAUNER MALVASIA DELLE LIPARI PASSITO DOC, 2016 (375ML) (Malvasia delle Lipari, Corinto Nero) 🍷🍷🍷	2200B
- SARDEGNA PALA ASSOLUTO ISOLA DEI NURAGHI IGT, 2008 (375ML) (Nasco) 🍷🍷🍷	2600B
- TOSCANA ANTINORI MUFFATO DELLA SALA DOC, 2009 (375ML) (Sauvignon, Grechetto, Traminer, Semillon, Riesling) 🍷🍷🍷🍷	3900B
- TOSCANA FONTODI VINSANTO DEL CHIANTI CLASSICO DOC, 2009 (375ML) (Malvasia, Sangiovese) 🍷🍷🍷🍷	3900B
- ISOLE DI PANTELLERIA, SICILIA DONNAFUGATA PASSITO BEN RYE DOC, 2009 (375ML) (Zibibbo) 🍷🍷🍷🍷	4200B

🍷🍷🍷🍷 Five Glasses Indicate "Unique Wine" 🍷🍷🍷 Four Glasses Indicate "Superior Wine"
 🍷🍷 Three Glasses Indicate "Extraordinary Wine" 🍷 Two Glasses Indicate "Very Good Wine" 🍷 One Glass Indicate "Good Wine"
 * (DOCG) - Controlled Designation of Origin Guaranteed, (DOC) - Controlled Designation of Origin, (IGT) - Protected Geographical Indication
 PRICES ARE SUBJECT TO APPLICABLE GOVERNMENT TAX AND 10% SERVICE CHARGE

... white

PIEMONTE

- BRUNO GIACOSA ROERO ARNEIS DOCG, 2018 (Arneis) 🍷	1900B
- VILLA SPARINA GAVI DI GAVI DOCG, 2020 (Cortese) 🍷	2100B
- LA SPINETTA COLLI TORTONESI DOC, 2020 (Timorasso) 🍷🍷🍷	2800B
- LA SPINETTA LIDIA RESERVED SELECTION DOC, 2017 (Chardonnay) 🍷🍷🍷	4100B
- PIO CESARE PIODILEI DOC, 2020 (Chardonnay) 🍷🍷🍷	4400B
- GAJA ROSSJ-BASS DOP, 2019 (Chardonnay) 🍷🍷🍷	5400B

VENETO

- BOTTEGA PINOT GRIGIO DOC, 2021 (Pinot Grigio)	1600B
- ZENATO LUGANA SAN BENEDETTO DOC, 2021 (Trebiano)	1900B
- ROCCOLO GRASSI "LA BROIA" SOAVE DOC, 2015 (Garganega) 🍷	2200B
- ANSELMI CAPITEL CROCE IGT, 2020 (Garganega, Chardonnay)	2800B

ALTO ALDIGE

- ALOIS LAGEDER MULLER THURGAO DOC, 2021 (Muller Thurgao)	1800B
- ALOIS LAGEDER GEWÜRZTRAMINER DOC, 2021 (Gewürztraminer)	1800B
- TERLANO TERLANER DOC, 2022 (Pinot Bianco, Chardonnay, Sauvignon Blanc) 🍷	2200B
- ALOIS LAGEDER SURMONT DOC, 2020 (Riesling) 🍷🍷	2800B
- TERLANO VORBERG DOC, 2019 (Pinot Blanc) 🍷🍷🍷🍷	3400B
- ELENA WALCH KASTELAZ DOC, 2021 (Gewürztraminer) 🍷🍷🍷🍷	3900B
- TERLANO QUARTZ DOC, 2021 (Sauvignon Blanc) 🍷🍷🍷🍷	4100B

LIGURIA

- CANTINE LUNAE BOSONI ETICHETTA NERA VERMENTINO COLLI DI LUNI DOC, 2021 (Vermentino) 🍷	2300B
--------------------------------------------------------------------------------------------	-------

MARCHE

- SANTA BARBARA TARDIVO MA NON TARDO VERDICCHIO DEI CASTELLI DI JESI DOC, 2019 (Verdicchio) 🍷🍷	2900B
---------------------------------------------------------------------------------------------------	-------

CAMPANIA

- LA RIVOLTA FALANGHINA DEL TABURNO DOP, 2021 (Falanghina) 🍷	2200B
- QUINTO DECIMO GIALLO D'ARLES DOCG, 2018 (Greco di Tufo) 🍷🍷🍷🍷	4800B
- QUINTO DECIMO EXULTET FIANO DI AVELLINO DOCG, 2019 (Fiano di Avellino) 🍷🍷🍷🍷	5000B

VENETO

- ROCCOLO GRASSI VALPOLICELLA SUPERIORE DOC, 2016 (Corvina, Corvinone, Rondinella, Croatina) 🍷	2400B
- FARINA AMARONE DELLA VALPOLICELLA CLASSICO DOCG, 2020 (Corvina, Rondinella, Molinara, Corvinone)	3000B
- ZENATO RIPASSA VALPOLICELLA SUPERIORE DOC, 2019 (Corvina, Rondinella, Oseleta) 🍷	3200B
- TEDESCHI AMARONE DELLA VALPOLICELLA CLASSICO DOCG, 2019 (Corvina, Corvinone, Rondinella, Oselatta, Negrara) 🍷🍷🍷	3700B
- NICOLIS AMARONE DELLA VALPOLICELLA CLASSICO DOCG, 2016 (Corvina, Rondinella, Croatina, Molinara) 🍷🍷	4000B
- ZENATO AMARONE CLASSICO DELLA VALPOLICELLA DOCG, 2018 (Corvina, Rondinella, Croatina, Oseleta) 🍷🍷🍷🍷	4200B
- ROCCOLO GRASSI AMARONE CLASSICO DOCG, 2017 (Corvina, Corvinone, Rondinella, Croatina) 🍷🍷🍷	5200B
- ALLEGRINI AMARONE DELLA VALPOLICELLA CLASSICO DOCG, 2017 (Corvina, Corvinone, Rondinella) 🍷🍷🍷	5300B
- ALLEGRINI LA POJA IGT, 2015 (Corvina) 🍷🍷🍷	5500B
- FERRAGÙ VALPOLICELLA SUPERIORE DOC, 2018 (Corvina, Corvinone, Rondinella) 🍷🍷🍷	5600B
- DAL FORNO ROMANO VALPOLICELLA SUPERIORE DOC, 2015 (Corvina, Corvina Grossa, Rondinella, Croatina, Oseleta) 🍷🍷🍷🍷	6600B
- TEDESCHI MONTE OLMI AMARONE DELLA VALPOLICELLA CLASSICO DOCG, 2015 (Corvina, Corvinone, Rondinella, Oselatta, Negrara) 🍷🍷🍷🍷	6900B
- ZENATO AMARONE CLASSICO DELLA VALPOLICELLA RISERVA SERGIO DOCG, 2016 (Corvina, Rondinella, Croatina, Oseleta) 🍷🍷🍷	7900B
- FERRAGÙ AMARONE DELLA VALPOLICELLA DOCG, 2015 (Corvina, Corvinone, Rondinella, Oseleta) 🍷🍷🍷🍷	8900B
- DAL FORNO ROMANO AMARONE DELLA VALPOLICELLA DOCG, 2013 (Corvina, Rondinella, Croatina, Oseleta) 🍷🍷🍷🍷	15000B
- ALLEGRINI AMARONE DELLA VALPOLICELLA CLASSICO RISERVA FIERAMONTE DOCG, 2013 (Corvina, Corvinone, Rondinella) 🍷🍷🍷🍷	22000B

ALTO ADIGE

- ELENA WALCH PINOT NERO DOC, 2022 (Pinot Nero) 🍷🍷	2700B
- TERLANO MONTICOL RISERVA DOC, 2020 (Pinot Nero) 🍷🍷	3000B
- ALOIS LAGEDER MERLOT MCMLVII DOC, 2015 (Merlot) 🍷🍷🍷	4100B
- ALOIS LAGEDER COR DOC, 2016 (Cabernet Sauvignon) 🍷🍷🍷	4200B

LOMBARDIA

- NINO NEGRI SFURSAT 5 STELLE DOCG, 2018 (Nebbiolo) 🍷🍷🍷🍷	5100B
-------------------------------------------------------------	-------

UMBRIA

- LUNGAROTTI SAN GIORGIO IGT, 2017 (Cabernet Sauvignon, Sangiovese) 🍷🍷🍷	3600B
- ARNALDO CAPRAI 25 ANNI SAGRANTINO DI MONTEFALCO DOCG, 2016 (Sagrantino) 🍷🍷🍷🍷	4600B

🍷🍷🍷🍷 Five Glasses Indicate "Unique Wine" 🍷🍷🍷 Four Glasses Indicate "Superior Wine"
🍷🍷🍷 Three Glasses Indicate "Extraordinary Wine" 🍷🍷 Two Glasses Indicate "Very Good Wine" 🍷 One Glass Indicate "Good Wine"
* (DOCG) - Controlled Designation of Origin Guaranteed, (DOC) - Controlled Designation of Origin, (IGT) - Protected Geographical Indication
PRICES ARE SUBJECT TO APPLICABLE GOVERNMENT TAX AND 10% SERVICE CHARGE

🍷🍷🍷🍷 Five Glasses Indicate "Unique Wine" 🍷🍷🍷 Four Glasses Indicate "Superior Wine"
🍷🍷🍷 Three Glasses Indicate "Extraordinary Wine" 🍷🍷 Two Glasses Indicate "Very Good Wine" 🍷 One Glass Indicate "Good Wine"
* (DOCG) - Controlled Designation of Origin Guaranteed, (DOC) - Controlled Designation of Origin, (IGT) - Protected Geographical Indication
PRICES ARE SUBJECT TO APPLICABLE GOVERNMENT TAX AND 10% SERVICE CHARGE

TOSCANA

- <i>ROCCA PESTA</i> RIBEO MORELLINO DI SCANSANO DOCG, 2019 (Sangiovese, Alicante) 🍷	2200B
- <i>BERARDO CHIANTI CLASSICO RISERVA</i> DOCG, 2018 (Sangiovese) 🍷🍷	2500B
- <i>TENUTA SETTE PONTI CROGNOLO</i> IGT, 2019 (Cabernet Sauvignon, Merlot, Sangiovese)	2600B
- <i>LE VOLTE ORNELLAIA</i> IGT, 2020 (Sangiovese, Merlot, Cabernet Sauvignon)	2600B
- <i>TENUTA GUADO AL TASSO ANTINORI II</i> BRUCIATO IGT, 2021 (Cabernet Sauvignon, Merlot, Syrah) 🍷🍷🍷	2600B
- <i>FONTODI CHIANTI CLASSICO</i> DOCG, 2020 (Sangiovese) 🍷	2600B
- <i>TENUTA SETTE PONTI ROSSO DI ORMA</i> DOC, 2021 (Merlot, Cabernet Sauvignon, Cabernet Franc) “Super Tuscan”	2600B
- <i>ARGIANO ROSSO DI MONTALCINO</i> DOC, 2019 (Sangiovese)	2700B
- <i>TENUTA CAMPO DI SASSO INSOGLIO DEL CINGHIALE</i> IGT, 2020 (Merlot, Syrah, Cabernet Sauvignon, Cabernet Franc, Petite Verdot)	2700B
- <i>TENUTA SETTE PONTI PASSI DI ORMA</i> DOC, 2020 (Merlot, Cabernet Sauvignon, Cabernet Franc) 🍷 “Super Tuscan”	2800B
- <i>ROCCA DI FRASSINELLO LE SUGHERE DI FRASINELLO</i> DOC, 2019 (Sangiovese, Merlot, Cabernet Sauvignon) 🍷🍷 “Super Tuscan”	3000B
- <i>MICHELE SATTA PIASTRAIA BOLGHERI SUPERIORE</i> DOC, 2019 (Cabernet Sauvignon, Merlot, Syrah, Sangiovese) 🍷🍷 “Super Tuscan”	3400B
- <i>CASTELLO DI BOSSI CORBAIA</i> IGT, 2018 (Sangiovese, Cabernet Sauvignon) 🍷🍷🍷 “Super Tuscan”	3600B
- <i>TERRA DI MONTEVERRO TOSCANA ROSSO</i> IGT, 2018 (Cabernet Sauvignon, Cabernet Franc, Merlot) 🍷🍷🍷 “Super Tuscan”	3600B
- <i>TENUTA SAN GUIDO LE DIFESE</i> IGT, 2020 (Cabernet Sauvignon, Sangiovese) 🍷 “Super Tuscan”	3600B
- <i>ROCCA DI FRASSINELLO ROCCA DI FRASSINELLO</i> IGT, 2017 (Sangiovese, Merlot, Cabernet Sauvignon) 🍷🍷🍷 “Super Tuscan”	3700B
- <i>ARGIANO BRUNELLO DI MONTALCINO</i> DOCG, 2017 (Sangiovese) 🍷🍷	3800B
- <i>CASTELLO DI BOLGHERI CASTELLO DI BOLGHERI</i> DOC, 2019 (Cabernet Sauvignon, Merlot) 🍷🍷🍷 “Super Tuscan”	3800B
- <i>FONTODI CASE VIA</i> IGT, 2019 (Syrah)	3800B
- <i>FONTODI COLLI DELLA TOSCANA</i> IGT, 2019 (Pinot Nero)	3800B
- <i>COLLE MASSARI BOLGHERI ROSSO</i> DOC, 2021 (Cabernet Sauvignon, Cabernet Franc, Merlot, Sangiovese) 🍷🍷🍷 “Super Tuscan”	3900B
- <i>CASTELLO DI MELETTO CHANTI CLASSICO RISERVA</i> DOCG, 2018 (Sangiovese) 🍷🍷🍷	4000B
- <i>RENIERI BRUNELLO DI MONTALCINO</i> DOCG, 2017 (Sangiovese) 🍷🍷	4000B
- <i>CASANOVA DI NERI BRUNELLO DI MONTALCINO</i> DOCG, 2018 (Sangiovese) 🍷🍷🍷	4300B
- <i>POGGIO AL TESORO SONDRARIA BOLGHERI SUPERIORE</i> DOCG, 2018 (Cabernet Sauvignon, Merlot, Cabernet Franc) 🍷🍷🍷 “Super Tuscan”	4500B
- <i>LA SPINETTA SEZZANA TOSCANA</i> IGT, 2008 (Sangiovese) 🍷🍷🍷	4600B
- <i>TENUTA SETTE PONTI ORMA BOLGHERI</i> IGT, 2020 (Merlot, Cabernet Sauvignon, Cabernet Franc) 🍷 “Super Tuscan”	4600B

🍷🍷🍷🍷 Five Glasses Indicate “Unique Wine” 🍷🍷🍷 Four Glasses Indicate “Superior Wine”

🍷🍷🍷 Three Glasses Indicate “Extraordinary Wine” 🍷🍷 Two Glasses Indicate “Very Good Wine” 🍷 One Glass Indicate “Good Wine”

* (DOCG) - Controlled Designation of Origin Guaranteed, (DOC) - Controlled Designation of Origin, (IGT) - Protected Geographical Indication

PRICES ARE SUBJECT TO APPLICABLE GOVERNMENT TAX AND 10% SERVICE CHARGE

FRIULI

- <i>COLUTTA PINOT GRIGIO</i> DOC, 2022 (Pinot Grigio) 🍷	1700B
- <i>LIS NERIS SAUVIGNON</i> IGT, 2021 (Sauvignon Blanc) 🍷	2000B
- <i>LIVIO FELLUGA CHARDONNAY</i> DOC, 2021 (Chardonnay) 🍷	2300B
- <i>VENICA RONCO DEL CERO SAUVIGNON</i> DOC, 2022 (Sauvignon Blanc) 🍷	2500B
- <i>VENICA JESERA PINOT GRIGIO COLLIO</i> DOC, 2021 (Pinot Grigio) 🍷	2500B
- <i>COLLAVINI COLLIO BROY</i> DOC, 2018 (Chardonnay, Friulano, Sauvignon) 🍷🍷	2900B
- <i>VIE DI ROMAS FLORS DI UIS</i> DOC, 2020 (Malvasia, Friulano, Riesling) 🍷🍷🍷	4900B
- <i>VIE DI ROMAS CHARDONNAY</i> DOCG, 2021 (Chardonnay) 🍷🍷🍷	5100B
- <i>VIE DI ROMAS VIERIS</i> DOC, 2021 (Sauvignon Blanc) 🍷🍷🍷	5100B
- <i>VIE DI ROMAS DESSIMIS</i> DOC, 2021 (Pinot Grigio) 🍷🍷🍷	5100B

TOSCANA

- <i>MONTEVERRO VERMENTINO TOSCANA</i> IGT, 2020 (Vermentino) 🍷	2000B
- <i>FRESCOBALDI POMINO BIANCO</i> DOC, 2021 (Chardonnay, Pinot Bianco) 🍷🍷	2400B
- <i>TERUZZI & PUTHOD VERNACCIA DI SAN GIMIGNANO RISERVA</i> DOCG, 2015 (Vernaccia di San Gimignano) 🍷🍷	2500B
- <i>FONTODI MERIGGIO</i> IGT, 2019 (Sauvignon Blanc) 🍷🍷	3000B

ABRUZZO

- <i>EMIDIO PEPE TREBBIANO</i> DOC, 2021 (Trebbianco)	7200B
- <i>EMIDIO PEPE PECORINO</i> IGT, 2021 (Pecorino)	7200B

UMBRIA

- <i>ANTINORI CASTELLO DELLA SALA BRAMITO DEL CERVO</i> IGT, 2022 (Chardonnay) 🍷🍷	2200B
- <i>ANTINORI CASTELLO DELLA SALA CERVARO</i> IGT, 2021 (Chardonnay, Grechetto) 🍷🍷🍷🍷	5100B

SICILIA

- <i>PLANETA LA SEGRETA BIANCO</i> DOC, 2021 (Grillo)	1800B
- <i>PIETRADOLCE ETNA BIANCO</i> DOC, 2022 (Carricante) 🍷	2600B
- <i>PLANETA CHARDONNAY</i> DOC, 2021 (Chardonnay) 🍷🍷	3900B

SARDEGNA

- <i>ARGIOLIAS COSTAMOLINO VERMENTINO</i> DOC, 2022 (Vermentino)	1900B
- <i>ARGIOLIAS ISELIS BIANCO NASCO DI CAGLIARI</i> DOC, 2020 (Nasco) 🍷	2400B
- <i>PALA STELLATO VERMENTINO</i> DOC, 2021 (Vermentino) 🍷🍷	3200B

🍷🍷🍷🍷 Five Glasses Indicate “Unique Wine” 🍷🍷🍷 Four Glasses Indicate “Superior Wine”

🍷🍷🍷 Three Glasses Indicate “Extraordinary Wine” 🍷🍷 Two Glasses Indicate “Very Good Wine” 🍷 One Glass Indicate “Good Wine”

* (DOCG) - Controlled Designation of Origin Guaranteed, (DOC) - Controlled Designation of Origin, (IGT) - Protected Geographical Indication

PRICES ARE SUBJECT TO APPLICABLE GOVERNMENT TAX AND 10% SERVICE CHARGE

... red

PIEMONTE

- CLERICO BARBERA D'ALBA TREVIGNE DOC, 2017 (Barbera)	1900B
- MASSOLINO DOLCETTO D'ALBA DOC, 2021 (Dolcetto)	2100B
- MASSOLINO NEBBIOLO DOC, 2019 (Nebbiolo)	2300B
- MARCHESI DI BAROLO BARBERA D'ALBA PEIRAGAL DOC, 2020 (Barbera) 🍷	2700B
- CLERICO ARTE DOC, 2014 (Nebbiolo, Barbera)	3600B
- PRUNOTTO BARBARESCO DOCG, 2020 (Nebbiolo)	3700B
- MASSOLINO BAROLO DOCG, 2019 (Nebbiolo) 🍷🍷	3800B
- GAJA SITO MORESCO LANGHE DOC, 2020 (Nebbiolo, Merlot, Cabernet Sauvignon) 🍷🍷	3900B
- DA MILANO BAROLO LISTEI DOCG, 2015 (Nebbiolo) 🍷🍷🍷	4400B
- BATASIOLO BAROLO BOSCARETO DOCG, 2009 (Nebbiolo) 🍷🍷🍷	4800B
- PRUNOTTO BAROLO BUSSIA DOCG, 2017 (Nebbiolo) 🍷🍷🍷	4900B
- ELIO ALTARE BAROLO DOCG, 2018 (Nebbiolo)	5200B
- BRAIDA BRICCO DELL'UCCELLONE BARBERA DOCG, 2018 (Barbera) 🍷🍷	5900B
- ALDO CONTERNO BAROLO BUSSIA DOCG, 2016 (Nebbiolo) 🍷🍷🍷	5900B
- LA SPINETTA VURSU' VIGNETO GALLINA BARBARESCO DOCG, 2014 (Nebbiolo) 🍷🍷🍷🍷	6300B
- PIO CESARE ORNATO BAROLO DOCG, 2019 (Nebbiolo) 🍷🍷🍷	6500B
- MASSOLINO BAROLO MARGHERIA DOCG, 2017 (Nebbiolo) 🍷🍷🍷	6800B
- E. PIRA CHIARA BOSCHIS BAROLO MOSCONI DOCG, 2017 (Nebbiolo) 🍷🍷🍷	7000B
- LA SPINETTA VURSÚ VIGNETO CAMPÉ BAROLO DOCG, 2014 (Nebbiolo) 🍷🍷🍷	7500B
- NADA FIORENZO BARBARESCO ROMBONE DOCG, 2018 (Nebbiolo) 🍷🍷🍷	8600B
- ELIO ALTARE BAROLO ARBORINA DOCG, 2018 (Nebbiolo)	8900B
- BRUNO GIACOSA BAROLO FALLETTO DOCG, 2018 (Nebbiolo) 🍷🍷🍷🍷	9700B
- CERETTO BAROLO BRUNATE DOCG, 2017 (Nebbiolo) 🍷🍷🍷🍷	10000B
- DOMENICO CLERICO BAROLO CIABOT METIN GINESTRA DOCG, 2017 (Nebbiolo) 🍷🍷🍷🍷	11000B
- DA MILANO BAROLO CANUBI RISERVA 1752 DOCG, 2017 (Nebbiolo) 🍷🍷🍷🍷	12000B

- TENUTA SETTE PONTI ORENO IGT, 2019 (Merlot, Cabernet Sauvignon, Petit Verdot) 🍷🍷 "Super Tuscan"	4600B
- TENUTA DI SAN GUIDO GUIDOALBERTO IGT, 2019 (Cabernet Sauvignon, Merlot) 🍷🍷🍷 "Super Tuscan"	4800B
- TENUTA DELL'ORNELLAIA LE SERRE NUOVE DOC, 2019 (Merlot, Cabernet Sauvignon, Petit Verdot, Cabernet Franc) 🍷🍷🍷🍷 "Super Tuscan"	4900B
- CASTELLARE DI CASTELLINA CONIALE DOCG, 2017 (Cabernet Sauvignon) 🍷🍷🍷	5400B
- QUERCIABELLA TURPINO IGT, 2011 (Cabernet Franc, Syrah, Merlot) 🍷🍷🍷 "Super Tuscan"	5600B
- ROCCA DELLE MACIE CHIANTI GRAN SELEZIONE SERGIO ZINAGARELLI DOCG, 2017 (Sangiovese) 🍷🍷	5900B
- CASTELLARE DI CASTELLINA I SODI DI SAN NICCOLO IGT, 2017 (Sangiovese) 🍷🍷🍷	6200B
- RENIERI BRUNELLO DI MONTALCINO RISERVA DOCG, 2016 (Sangiovese) 🍷🍷🍷	6500B
- CASTELLARE DI CASTELLINA POGGIO AI MERLI IGT, 2019 (Merlot) 🍷🍷🍷 "Super Tuscan"	6500B
- FONTODI CHIANTI CLASSICO VIGNA DEL SORBO DOCG, 2019 (Sangiovese) 🍷🍷🍷 "Super Tuscan"	6500B
- CASANOVA DI NERI BRUNELLO DI MONTALCINO TENUTA NUOVA DOCG, 2017 (Sangiovese) 🍷🍷🍷🍷	6800B
- FONTODI FLACCIANELLO DELLA PIEVE IGT, 2018 (Sangiovese) 🍷🍷🍷 "Super Tuscan"	6900B
- ANTINORI GUADO AL TASSO BOLGHERI SUPERIORE DOC, 2019 (Cabernet Sauvignon, Merlot, Petit Verdot) 🍷🍷🍷🍷 "Super Tuscan"	6900B
- LUCE DELLA VITE LUCE IGT, 2019 (Merlot, Sangiovese) 🍷🍷🍷 "Super Tuscan"	7000B
- TENUTA SETTE PONTI VIGNA DELL'IMPERO DOC, 2018 (Sangiovese) 🍷🍷🍷🍷 "Super Tuscan"	7200B
- GRATTAMACCO BOLGHERI SUPERIORE DOC, 2018 (Cabernet Sauvignon, Cabernet Franc, Merlot, Sangiovese) 🍷🍷🍷🍷 "Super Tuscan"	7800B
- ANTINORI TIGNANELLO IGT, 2020 (Sangiovese, Cabernet Sauvignon, Cabernet Franc) 🍷🍷🍷🍷 "Super Tuscan"	9200B
- MONTEVERRO TOSCANA ROSSO IGT, 2016 (Cabernet Sauvignon, Cabernet Franc, Merlot) 🍷🍷🍷🍷 "Super Tuscan"	11900B
- LE MACCHIOLE MESSORIO IGT, 2018 (Merlot) 🍷🍷🍷🍷	14000B
- TENUTA DELL'ORNELLAIA ORNELLAIA DOC, 2019 (Cabernet Sauvignon, Cabernet Franc, Merlot, Petit Verdot) 🍷🍷🍷🍷 "Super Tuscan"	14000B
- CASANOVA DI NERI BRUNELLO DI MONTALCINO GIOVANNI NERI DOCG, 2018 (Sangiovese) 🍷🍷🍷🍷	15000B
- ANTINORI SOLAIA TOSCANA IGT, 2019 (Cabernet Sauvignon, Sangiovese, Cabernet Franc) 🍷🍷🍷🍷 "Super Tuscan"	18000B
- TENUTA SAN GUIDO SASSICAIA DOC, 2018/2020 (Cabernet Sauvignon, Cabernet Franc) 🍷🍷🍷🍷 "Super Tuscan"	23000B
- CASANOVA DI NERI BRUNELLO DI MONTALCINO CERRETALTO DOCG, 2015 (Sangiovese) 🍷🍷🍷🍷 "Super Tuscan"	25000B
- TENUTA DELL'ORNELLAIA MASSETO IGT, 2019 (Merlot) 🍷🍷🍷🍷 "Super Tuscan"	58000B

🍷🍷🍷🍷 Five Glasses Indicate "Unique Wine" 🍷🍷🍷 Four Glasses Indicate "Superior Wine"
🍷🍷 Three Glasses Indicate "Extraordinary Wine" 🍷 Two Glasses Indicate "Very Good Wine" 🍷 One Glass Indicate "Good Wine"

* (DOCG) - Controlled Designation of Origin Guaranteed, (DOC) - Controlled Designation of Origin, (IGT) - Protected Geographical Indication

PRICES ARE SUBJECT TO APPLICABLE GOVERNMENT TAX AND 10% SERVICE CHARGE

🍷🍷🍷🍷 Five Glasses Indicate "Unique Wine" 🍷🍷🍷 Four Glasses Indicate "Superior Wine"
🍷🍷 Three Glasses Indicate "Extraordinary Wine" 🍷 Two Glasses Indicate "Very Good Wine" 🍷 One Glass Indicate "Good Wine"

* (DOCG) - Controlled Designation of Origin Guaranteed, (DOC) - Controlled Designation of Origin, (IGT) - Protected Geographical Indication

PRICES ARE SUBJECT TO APPLICABLE GOVERNMENT TAX AND 10% SERVICE CHARGE

FRIULI

- LIS NERIS CABERNET SAUVIGNON DOC, 2019 2600B
(Cabernet Sauvignon) 🍷
- EUGENIO COLLAVINI DAL PIC COLLIO MERLOT DOC, 2016 3400B
(Merlot) 🍷🍷
- LIS NERIS LIS NERIS ROSSO IGT, 2016 3900B
(Merlot, Cabernet Sauvignon) 🍷🍷
- EUGENIO COLLAVINI PIGNOLO DOC, 2011 4200B
(Pignolo) 🍷🍷🍷

LAZIO

- FALESCO TELLUS IGT, 2019 1800B
(Syrah)
- FALESCO MONTIANO ROSSO LAZIO IGT, 2016 3800B
(Merlot) 🍷🍷

CAMPANIA

- QUINTO DECIMO TERRA D' ECLANO IRPINIA AGLIANICO DOC, 2016 5100B
(Aglianico) 🍷🍷🍷
- MASTROBERARDINO RADICI TAURASI RISERVA DOCG, 2015 5500B
(Aglianico) 🍷🍷🍷🍷

PUGLIA

- SASSEO MASSERIA ALTEMURA IGT, 2021 2300B
(Primitivo)
- TORCICODA SALENTO IGT, 2019 2500B
(Primitivo)
- SAN MARZANO TALO DOC, 2021 2500B
(Primitivo)
- MASSERIE MAIME SALENTO IGT, 2017 2800B
(Negroamaro) 🍷
- RIVERA CAPPELLACCIO DOC, 2016 3000B
(Aglianico) 🍷
- SAN MARZANO SESSANTANNI PRIMITIVO DI MANDURIA DOP, 2016 4200B
(Primitivo) 🍷🍷

MARCHE

- VELENOSI ROGGIO DEL FILARE ROSSO PICENO SUPERIORE DOC, 2017 3500B
(Montepulciano, Sangiovese) 🍷🍷
- SANTA BARBARA MOSSONE IGT, 2018 4700B
(Merlot) 🍷🍷🍷

SICILIA

- REGAREALI NERO D'AVOLA DOC, 2021 1800B
(Nero D'Avola)
- FEUDO MACCARI SAIA NERO D' AVOLA IGT, 2018 2600B
(Nero D'Avola)
- ALTA MORA ETNA ROSSO DOC, 2019 2700B
(Narello Mascalese) 🍷
- FEUDI DEL PISCIOTTO VALENTINO SICILIA DOC, 2018 2800B
(Merlot) 🍷🍷
- PLANETA MAROCCOLI DOC, 2019 3200B
(Syrah) 🍷
- TENUTA RAPITALÁ HUGONIS IGT, 2016 3300B
(Cabernet Sauvignon, Nero D'Avola) 🍷🍷
- PLANETA SANTA CECILIA DOC, 2019 3600B
(Nero D'Avola) 🍷🍷
- TERRE NERE SAN LORENZO ETNA ROSSO DOC, 2018 3900B
(Narello Mascalese, Narello Cappuccio) 🍷🍷🍷
- TASCAL D'ALMERITA ROSSO DEL CONTE REGALEALI DOC, 2016 4000B
(Nero D'Avola) 🍷🍷
- TERRE NERE PRE-PHYLLOXERA ETNA ROSSO VIGNA DON PEPPINO DOC, 2019 7900B
(Nerello Mascalese, Nerello Mantellato) 🍷🍷🍷🍷
- DONNAFUGATA MILLE E UNA NOTTE DOC, 2018 9200B
(Nero D'Avola & Other Varieties) 🍷🍷🍷
- PIETRADOLCE VIGNA BARBAGALLI PRE-PHYLLOXERA ETNA ROSSO DOC, 2016 9500B
(Nerello Mascalese) 🍷🍷🍷🍷

SARDEGNA

- ARGIOLAS COSTERA CANNONAU DI SARDEGNA DOC, 2020 1900B
(Cannonau)
- ARGIOLAS MONICA DI SARDEGNA SUPERIORE DOC, 2020 2300B
(Monica di Sardegna) 🍷🍷
- ANDARAS CARIGNANO DEL SULCIS DOC, 2020 4000B
(Carignano) 🍷🍷🍷
- PALA ESSENTIA DOC, 2019 4200B
(Bovale) 🍷🍷
- ARGIOLAS TURRIGA ISOLA DEL NURAGHI IGT, 2019 5900B
(Cannonau, Carignano, Boua Le Sardo, Malvasia Nera) 🍷🍷🍷🍷

... rosé

- SICILIA FEUDO MACCARI DI NERO D'AVOLA IGT, 2021 1900B
(Nero D'Avola)
- TOSCANA TENUTA GUADO AL TASSO SCALABRONE BOLGHERI ROSATO DOC, 2021 2000B
(Cabernet Sauvignon, Merlot, Syrah) 🍷🍷

... The rest of the world

WHITE

- GERMANY WEINGUT ROBERT WEIL RIESLING KLOSTERBERG TROCKEN, 2016 4000B
(Riesling)
- GERMANY JOH. JOS. PRUM GRAACHER HIMMELREICH RIESLING KABINETT, 2021 4300B
(Riesling)
- FRANCE DOMAINE ALBERT MANN , 2021 4400B
(Gewürztraminer)
- FRANCE DOMAINE ALBERT MANN ALTENBOURG LATE HARVEST, 2016 (500ML) 4400B
(Pinot Gris)
- FRANCE DOMAINE VACHERON SANCERRE BLANC, 2022 4400B
(Sauvignon Blanc)
- FRANCE LOUIS MICHEL & FILS CHABLIS LER CRU MONTMAIN, 2020 6600B
(Chardonnay)
- FRANCE MAISON VERGET PULIGNY-MONTRACHET SOUS LE PUIITS, 2018..... 8200B
(Chardonnay)

RED

- ARGENTINA SUSANA BALBO BENMARCO EXPRESIVO, 2021 5200B
(Malbec, Cabernet Franc)
- ARGENTINA CATENA ZAPATA MALBEC ARGENTINO, 2020 9200B
(Malbec)
- FRANCE CHÂTEAU BONALGUE POMEROL , 2011 6200B
(Pinot Noir)
- FRANCE DOMAINE ALBERT MANN PINOT NOIR GRAND H, 2018 8900B
(Pinot Noir)
- FRANCE CHÂTEAU PALMER ALTER EGO DE PALMER, 2012 12000B
(Merlot, Cabernet Sauvignon, Petit Verdot)
- FRANCE CHÂTEAU LYNCH-BAGES 5TH GROWTH GRAND CRU CLASSE, 2012 14000B
(Cabernet Sauvignon, Merlot, Cabernet Franc, Petit Verdot)
- FRANCE CHÂTEAU DE LA TOUR CLOS VOUGEOT, 2017 16000B
(Pinot Noir)
- PORTUGAL LUIS PATO QUINTA DO MOINHO, 2000 6300B
(Baga)



Five Glasses Indicate "Unique Wine" Four Glasses Indicate "Superior Wine"
Three Glasses Indicate "Extraordinary Wine" Two Glasses Indicate "Very Good Wine" One Glass Indicate "Good Wine"
* (DOCG) - Controlled Designation of Origin Guaranteed, (DOC) - Controlled Designation of Origin, (IGT) - Protected Geographical Indication
PRICES ARE SUBJECT TO APPLICABLE GOVERNMENT TAX AND 10% SERVICE CHARGE